Las Evaluaciones de Ortodoncia son Recomendadas por la Asociación Americana de Ortodoncia que se Realicen a Más Tardar a los 7 Años de Edad

La Asociación Americana de Ortodoncia (AAO) recomienda que todos los niños sean evaluados por un especialista en ortodoncia al cumplir los 7 años de edad.

Las razones por las cuales se realiza esta evaluación son las siguientes:

- La oclusión dental posterior se establece al erupcionar los primeros molares permanentes. Es en ese momento cuando las relaciones antero-posteriores y transversales de la oclusión pueden ser valoradas así como el identificar si hay deslizamientos oclusales funcionales o mordidas cruzadas.
- Al empezar a erupcionar los incisivos es cuando problemas como el apiñamiento, los hábitos orales, las mordidas profundas, las mordidas abiertas y ciertas discrepancias esqueletales pueden ser detectados.
- En ciertos casos una evaluación de ortodoncia a esta edad es ventajosa ya que puede beneficiar el tratamiento y dar tranquilidad a los padres con la información recibida.

La AAO no recomienda realizar tratamiento completo a la edad de 7 años, sin embargo comenzar el tratamiento temprano puede ser apropiado para el tipo de problemas ilustrados en la página siguiente.

Las decisiones finales del tratamiento deben ser tomadas por el padre, el dentista del niño y el ortodoncista.

Recursos:

mylifemysmile.org

Miembros de la AAO cerca de donde usted vive.

American Association of Orthodontists
mylifemysmile.org

© 2013 American Association of Orthodontists.

American Association of Orthodontists®

My Life. My Smile. My Orthodontist.®

Problemas que pueden presentarse en niños de siete años

Las maloclusiones ilustradas en esta página pueden ser beneficiadas al recibir un diagnostico temprano y ser referidas a un especialista en ortodoncia para que este realice una evaluación completa.

Mordida Anterior Cruzada

Mordida Posterior Cruzada

Apiñamiento

Mordida Abierta Anterior

Usualmente debida a un hábito oral

Protrusion

Erupción Ectópica

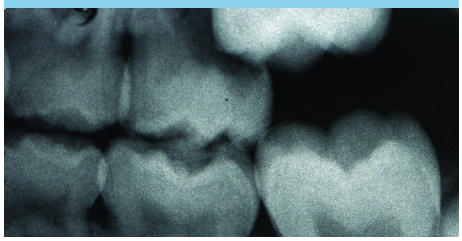

Erupción ectopica de los molares maxilares

Mordida Clase III Completa

Diastema

Hábitos Orales

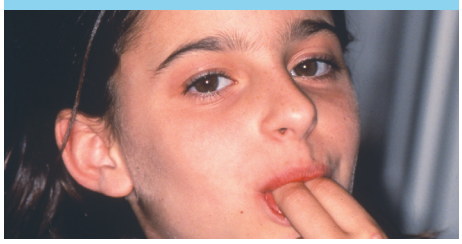

Important Role

Como un profesional de la salud oral, usted ocupa un puesto importante en el equipo dental. En la mayoría de las ocasiones es usted el primero que ve al paciente y el primero que puede identificar que el paciente puede tener un problema de tipo ortodóntico. La meta del ortodoncista es de poder proveer a cada paciente el tratamiento apropiado en el tiempo adecuado. Trabajando juntos como equipo, alcanzaremos resultados óptimos para los pacientes que no podrían ser obtenidos individualmente.